

Orienta-se com seu Farmacêutico

Dr. (a) _____







CRF-SP nº _____

Tel: _____

Pesquisa Clínica

Este folder pode ser reproduzido, desde que citada a fonte

Faça a coisa certa

-  Solicite a orientação do Farmacêutico antes de usar qualquer medicamento, mesmo os que não precisam de receita médica.
-  Pergunte ao Farmacêutico como conservar os medicamentos de forma correta.
-  Ao utilizar medicamentos, não siga recomendações de vizinhos, amigos e parentes, consulte sempre o Farmacêutico.
-  Quando for à farmácia consulte o Farmacêutico, ele deve estar sempre identificado.
-  Relate ao Farmacêutico o aparecimento de qualquer problema ao utilizar um medicamento.
-  Evite bebidas alcoólicas se estiver utilizando medicamentos.

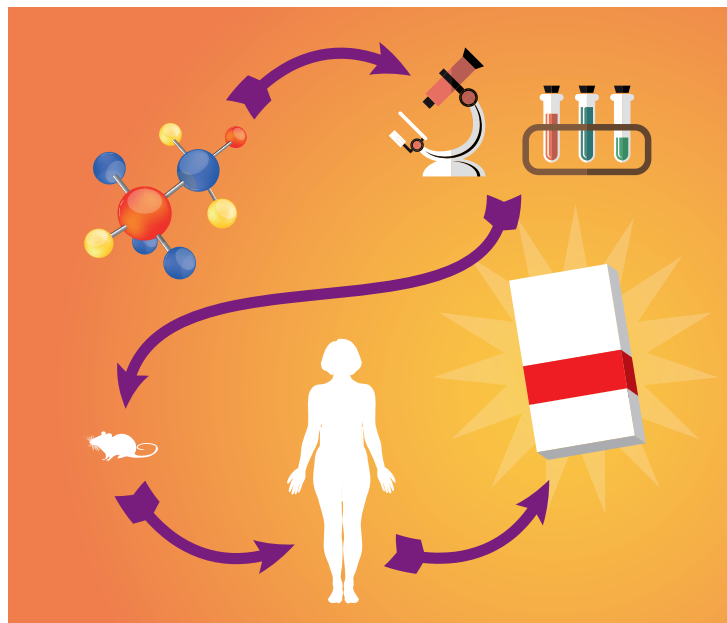

Visite: www.crfsp.org.br

Diretoria
Gestão 2024- 2025



CRF SP
CONSELHO REGIONAL
DE FARMÁCIA
DO ESTADO DE SÃO PAULO

Marcelo Polacow Bisson
Presidente

**Luciana Canetto
Fernandes**
Vice-Presidente

Adriano Falvo
Secretário-Geral

Danyelle Cristine Marini
Diretora-Tesoureira

CONSELHO REGIONAL DE FARMÁCIA DO ESTADO DE SÃO PAULO
R. Capote Valente, 487 • Jd. América • 05409-001 • São Paulo • SP
Tel.: (11) 3067-1450 • atendimento@crfsp.org.br



CRF SP
CONSELHO REGIONAL
DE FARMÁCIA
DO ESTADO DE SÃO PAULO



GRUPO TÉCNICO DE
TRABALHO DE
FARMÁCIA CLÍNICA

★ ★ ★
FARMACÊUTICO
O PROFISSIONAL
QUE CUIDA
DA SUA SAÚDE

Me explica melhor isso, por favor?

Doutor, este medicamento realmente é seguro?

Sim, pois antes de chegar à farmácia ele passou por uma Pesquisa Clínica.

E o que é Pesquisa Clínica?

Existem regulamentações que determinam os tipos de estudos e como devem ser feitos. Para saber se esta substância funciona e se não faz mal, são feitos primeiro testes em laboratório, depois em animais e por último em seres humanos. É assim que o medicamento chega até a prateleira.

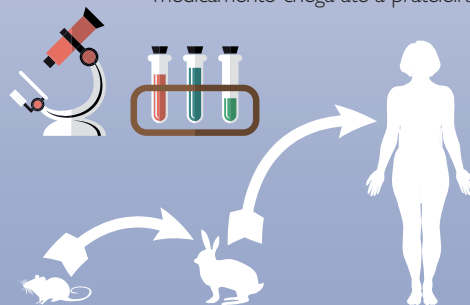

Obrigada Doutor, agora sei que posso utilizar este medicamento com tranquilidade.

Tudo começa com a descoberta de uma substância.

E para descobrir se ela é eficaz e segura, meus colegas farmacêuticos testam em laboratório, em animais e em seres humanos. Esta última etapa é chamada de Pesquisa Clínica.

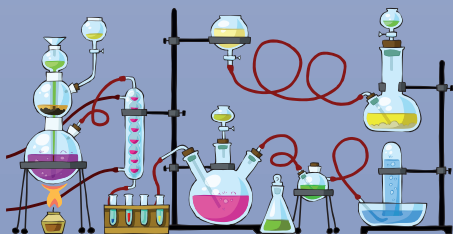
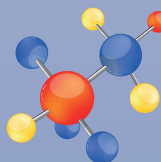

Sim, mas não se esqueça: em caso de dúvida, procure orientações de um farmacêutico.